

ANTEPRIMA SU ALCUNI PROGETTI PER IL 2025 - I 25 anni del
CIRCOLO SEZIONE VIAGGI

FEBBRAIO DALL'8 AL 22

15 GIORNI

VIAGGIO IN INDIA

**ALLA SCOPERTA DEL GUJARAT E DEL
MAHARASHTRA**

**...l'India è un continente..non si è mai finito di scoprirla;
andremo in due regioni
abbastanza insolite rispetto ai
circuiti più battuti.**

*La bellezza del **Gujarat**, patria di
Ghandi, vi sorprenderà con suoi siti*



*patrimonio dell'UNESCO, i luoghi
religiosi, i parchi con leoni asiatici, il
grande deserto bianco Rann of Kutch e
tanto altro con la semplicità di un luogo
non ancora aggredito dal turismo.*

*Il vicino **Maharashtra** con la sua capitale*

*Mumbai
è famoso per le sue grotte-tempio di
AJANTA e ELLORA patrimoni
UNESCO la cui visita ci sorprenderà*



MARZO

UN WEEK END A VERCELLI E DINTORNI

Conoscete Vercelli? forse no ma vale la pena di passare un week end in un territorio ricco di spunti: riso, buon vino, tante sorprese storiche e architettoniche. Il Duomo di Vercelli e la Chiesa di San Cristoforo sono due interessanti scoperte. Inoltre siamo nella terra delle mondine e vedremo una tenuta dove queste donne lavoravano e vivevano. Non mancheranno luoghi sacri molto interessanti come il Sacro Monte di Varallo.



APRILE

WEEK END LUNGO A BRUXELLES

CON MINITOUR



Bruxelles da scoprire non solo nelle architetture della città ma anche nei suoi interessantissimi Musei



*Ma il week end si estenderà anche ai dintorni, a **Namur** in Vallonia con la sua cittadella e la Mosa che attraversa placida la cittadina e la storica **Waterloo**. Visiteremo poi il **Castello di Groot Bijgaarden** dove in primavera si svolge la Floraria Brussels, una grande esposizione floreale che arricchisce il parco,*

già molto bello, del castello.

APRILE
DAL 28/4 AL 2/5
SLOVENIA - TERME



L'appuntamento alle terme e con il benessere non può mancare! il luogo è ormai conosciuto da molti soci affezionati e per i nuovi sarà una scoperta!

Nei 4 giorni di soggiorno



organizzeremo come sempre una interessante escursione per movimentare il nostro soggiorno

MAGGIO

LA SERBIA E I SUOI MONASTERI

**UNA SETTIMANA PER ESPLORARE UN PAESE ANCORA
MOLTO SCONOSCIUTO MA ASSAI RICCO**

BELGRADO, la capitale con la sua fortezza e il Danubio che la attraversa; i **Monasteri della regione di Frustra Gora e della Valle dell'Ibar**, patrimoni UNESCO come il Monastero di Sopocani, quello di Studenica e molti altri. Un viaggio che vi stupirà per la sua diversità e bellezza ambientale.



SABATO 17 MAGGIO 2025
GRANDE EVENTO RISERVATO AI
SOCI PER FESTEGGIARE I 20 ANNI
DI ATTIVITÀ DEI "VIAGGI DEL
CIRCOLO"!!!!



**Il Chiostro Circolo Culturale
Bologna**



**Tanti anni, tanti viaggi che
ci hanno dato opportunità di
conoscenza e cultura, e tanti nuovi amici !!**

GIUGNO

UN WEEK END A NOVARA E LAGO D'ORTA

Ancora una città poco conosciuta : NOVARA con il suo centro storico; visiteremo poi il complesso abbaziale di San Nazzaro Sesia con gli affreschi del 1400, la Cappella Romanica di San Tommaso, approdando poi al lago d'Orta con il Sacro Monte e l'Isola San Giulio

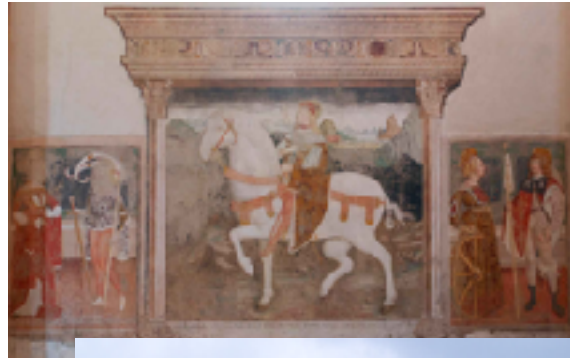

LUGLIO/AGOSTO

GIAPPONE - IL NORD E HOKKAIDO

15 giorni

*E ci prepariamo ad un viaggio con la V maiuscola..
Dopo aver assaporato le incredibili atmosfere del Giappone Classico, ora andiamo a completare la conoscenza di questo incredibile Paese scoprendo la parte Nord Orientale fino all'Isola di Hokkaido che i giapponesi vedono come un'Isola idilliaca e incontaminata, molto diversa dal caos del Giappone super tecnologico! In origine sull'Isola vivevano solo gli Ainu che vi si*



insediarono quando fra la Russia e il Giappone il mare era una distesa di ghiaccio.

Sapporo sarà l'unica vera metropoli di questo territorio mentre il resto è in mano alla natura più rigogliosa.

Il periodo del viaggio coincide con i festeggiamenti del festival di TANABATA, dove la città si riempie di festoni multicolor e le persone indossano i loro kimono più raffinati. Un vera esperienza!



SETTEMBRE

una settimana alle

ISOLE EOLIE = *Le perle del* mediterraneo

La stagione dovrebbe ancora permettere di assaporare uno scorcio di estate in questo arcipelago che vanta isole molto diverse l'una dall'altra. Da Lipari a Filicudi exploreremo queste "perle" magari godendoci ancora qualche bel bagno!



OTTOBRE

MADAGASCAR

15 giorni



Il viaggio in questa enorme Isola, la quarta più grande al mondo, è anche l'occasione per visitare l'OSPEDALE VEZO, Ospedale nato anche per la collaborazione dell'Ospedale S.Orsola, tanto che

all'inizio si chiamò come il nostro Ospedale bolognese.

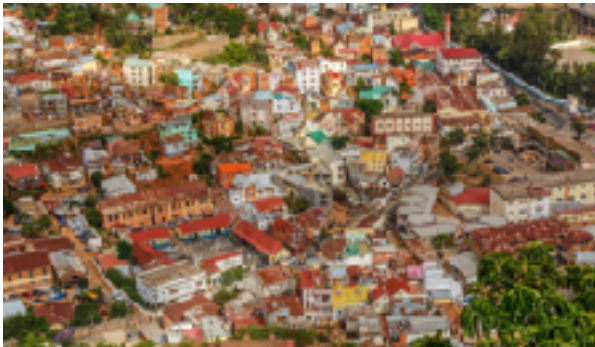

Tanti i volontari del Policlinico che hanno prestato e ancora prestano la loro opera in quello che ora è un ospedale Pubblico riconosciuto dallo Stato.



L'idea è pertanto quella di visitare una parte sud dell'Isola, con parchi ricchi di flora e fauna e parchi marini dove il colore dell'acqua non ha nulla

da invidiare ai Caraibi! Il viaggio sarà completato dalla visita all'Ospedale e da qualche giorno di relax nello splendido mare del posto.



NOVEMBRE

...è tempo di tartufi ...ma anche di tanto altro, nelle LANGHE E ROERO

UN WEEK END nelle terre del tartufo e del buon vino!

Barolo, Grinzane Cavour, Neive, Serralunga d'Alba sono solo alcuni dei luoghi di questa parte del Piemonte ricca di occasioni culturali ed enogastronomiche!



LE NOSTRE VISITE GUIDATE SU BOLOGNA CON ANNA BRINI

4/2 ORE 15.30

MUSEO DELL'OTTOCENTO E MOSTRA "DINASTIA SAVINI"

18/3 ORE 15.30

SINAGOGA GRANDE E SINAGOGA PICCOLA

8/4 ore 15.30

CASA LAURA BARAVELLI

Scopriremo la storia di una famiglia, ricca di personaggi, fatti e "segreti". Una residenza che conserva tanti oggetti e documenti, mobili e abiti, dipinti, una cappellina e soprattutto la Stanza a Paese, una sala interamente dipinta a paesaggio.

6/5 ore 15.30

PALAZZO SAVIOLI

Dimora ricca di storia, e di memorie. Ai primi dell'800 ospitò lord Byron durante la sua permanenza a Bologna.

9/9 ore 15.30

CERTOSA 1 – DAL 1300 AL 1800

Certosa di Bologna è uno dei cimiteri monumentali più antichi d'Italia. Suddividiamo la visita in due periodi importanti e per primo ci soffermeremo sulle opere monumentali dal 1300 al 1800

4/11 ORE 15.00

CERTOSA 2 - DALLA FINE DEL 1800 AL SECONDO DOPOGUERRA

In questa seconda visita vedremo le opere monumentali dell'art nouveau e quelle dedicate al periodo del dopoguerra.

***E SE QUALCHE PROGETTO NON SI POTRA'
REALIZZARE PER QUALSIASI MOTIVO,.....NE
ABBIAMO PRONTI ALTRI...!!!***

VIAGGIATE CON NOI!!!!

CIRCOLO IL CHIOSTRO