

per **CIRCOLO IL CHIOSTRO**

**FRANCIACORTA VALLECAMONICA**

e **LAGO DI ISEO**

*Sulle Orme del Romanino*

**Dal 18 al 20 Maggio 2024**

**PROGRAMMA DI VIAGGIO**

**18 Maggio – Sabato : BOLOGNA / RODENGO SAIANO (km 220 circa)**

Partenza al mattino in direzione **Franciacorta** con bus GT, soste d'uso lungo il percorso. Arrivo a Rodengo Saiano e visita guidata all'**Abbazia Olivetana Benedettina di Rodengo Saiano**, uno dei complessi religiosi più famosi della Franciacorta. Fondato nel 1090, è intitolata ai Santi Nicola e dal 2019 anche a Paolo VI. A partire dal 1469 la gestione è passata nelle mani dei Benedettini Olivetani di Monte Oliveto Maggiore, allora nuovi priori di Rodengo, che diedero una nuova vita alla chiesa, espandendo i suoi chiostri e ospitando tre le proprie mura importanti artisti bresciani e lombardi fa il '500



e il '600. Grazie ad un importante restauro l'Abbazia è tornata ai suoi antichi splendori e rappresenta oggi uno dei più ricchi monasteri del Nord Italia. Tra le opere principali la Pala del Moretto con S. Pietro e S. Paolo (1545), il grande quadro delle Nozze di Cana di Grazio Cossali (1608) entrambi nella Chiesa, la



Crocefissione di Floriano Ferramola nel Refettorio, e gli affreschi del **Romanino** nel Refettorio della Foresteria. Pranzo libero Quindi, trasferimento alla cantina **Tenuta Ambrosini** (o altra cantina) e visita dei vigneti e delle cantine **con degustazione** (durata circa 2 ore). Di grandi, piccole o medie dimensioni, le numerose cantine della Franciacorta costituiscono la ricchezza del territorio e la sua unicità. Visitarle significa scoprire le storie dei produttori che con la loro

passione hanno reso il Franciacorta un'eccellenza. Al termine trasferimento in hotel, cena e pernottamento.

### 19 Maggio – Domenica : PROVAGLIO D'ISEO / PISOGNE / ISEO (km 80 circa)

Prima colazione in hotel e partenza per **Provaglio d'Iseo**. Visita guidata al monastero di **San Pietro in Lamosa**, complesso architettonico dalla storia millenaria, fondato su uno sperone roccioso in posizione elevata e dominante sulla distesa delle **"Torbiera"**, zona umida e di paludi di grande interesse storico e naturalistico, da sempre chiamate "lame", e ciò spiega perché si dice "in Lamosa". Restaurato negli ultimi anni, il monastero di San Pietro ha riacquisito l'aspetto originario con l'abside medievale, il campanile e la vasta navata centrale. Sono stati in parte recuperati gli affreschi che ornano la chiesa, alcuni dei quali rivelano le influenze del Gamba, del Foppa e del **Romanino**. Pranzo in ristorante tipico. Dopo pranzo partenza per

**Pisogne**, in posizione strategica tra l'alto lago, la Valle Camonica e le splendide valli adiacenti. La cittadina ospita uno dei capolavori artistici di **Girolamo Romanino**, tra i massimi pittori bresciani del Rinascimento italiano. Parliamo dello straordinario ciclo di affreschi sulla Passione di Cristo conservato nella **Chiesa di Santa Maria della Neve**,



che è valso al piccolo luogo di culto ormai sconosciuto l'appellativo di **"Cappella Sistina dei poveri"**. Trasferimento a **Iseo**, graziosa cittadina affacciata sull'omonimo lago, affascinante e romantico per la varietà del suo paesaggio, per l'anfiteatro prealpino che lo circonda, per Monte Isola che si innalza maestosa dalle sue acque. Rientro in hotel, cena e pernottamento

### 20 Maggio – Lunedì : BIENNO /ZONE /BOLOGNA (km 340 circa)

Prima colazione in hotel e partenza per **Bienno**, cittadina inserita tra "I Borghi più Belli d'Italia". Visita guidata del Borgo antico con i suoi stretti vicoli, i cortili e



le gradinate che collegano in modo suggestivo le diverse parti del centro. Visita alla **Chiesa di Santa Maria Annunciata**, costruita nel XV sec. che si trova nel centro del paese. Il suo alto campanile a cuspide con bifore, la facciata impreziosita dal portale in pietra Simona e marmo bianco e il rosone soprastante, segnano il passaggio dallo stile

gotico a quello rinascimentale, ospita affreschi del **Romanino** e del da Cemmo. Si prosegue con la **visita ad un Mulino** con possibilità di acquistare la farina "speciale" per la polenta e con la **visita ad un'antica Fucina**.

Pranzo in ristorante tipico. Dopo la visita, si rientra verso il lago di Iseo con sosta a **Zone** dove si trova il Parco delle Piramidi di Zone. La **riserva naturale Piramidi di Zone** è un'area protetta caratterizzata dalla presenza di camini delle fate, risultato della forza erosiva dell'acqua. Si percorrerà il primo tratto per arrivare sulle terrazze che si affacciano sulle formazioni rocciose. Al termine partenza per Bologna. Soste d'uso



lungo il percorso, arrivo previsto nel tardo pomeriggio.

## **QUOTA DI PARTECIPAZIONE:**

in camera doppia: Minimo 25 partecipanti € **460,00**

Supplemento camera singola € **70,00**

### **Ingressi compresi nella quota:**

Abbazia Olivetana Benedettina; Monastero di San Pietro in Lamosa; riserva naturale Piramidi di Zone

**La quota comprende:** - trasferimenti in pullman GT privato da 29 posti da Bologna e vv. - Sistemazione in hotel di cat. 4\* in Franciacorta in camere doppie - trattamento di mezza pensione comprensivo di prima colazione classica continentale + affettati e formaggio e cena 3 portate bevande incluse (1/2 acqua e 1/4 di vino della casa per persona) – 2 pranzi 3 portate in ristorante, bevande incluse + visita guidata alla cantina con degustazione - visite ed escursioni con guida locale come da programma – gli ingressi sopramenzionati, radioguide per un miglior ascolto delle spiegazioni – assicurazione medico/bagaglio standard

**La quota non comprende:** - tassa di soggiorno € 1,50 p.p. a notte - POLIZZA ANNULLAMENTO - NOBIS - **EURO 18 \*** - eventuali mance – extra personali in albergo – tutto quanto non menzionato alla voce “la quota comprende”.

\*la polizza è disponibile presso la Segreteria del Circolo

**ISCRIZIONI ON LINE SUL SITO [www.ilchiostrocircoloculturale.it](http://www.ilchiostrocircoloculturale.it)  
DA SUBITO E FINO AL 12 MARZO 2024  
SALDO ENTRO IL 18 APRILE 2024**

**LE ISCRIZIONI DEVONO ESSERE INVIATE TRAMITE IL SITO WEB ([www.ilchiostrocircoloculturale.it](http://www.ilchiostrocircoloculturale.it))**

**COMPILANDO L'APPOSITO FORM. NELLA HOME PAGE troverete il riquadro verde contenente gli "Eventi prenotabili"; cliccando sull'evento di proprio interesse si aprirà una scheda molto semplice, nella quale indicare i dati necessari per la prenotazione.**

**Dopo l'invio della scheda debitamente compilata, si riceverà una mail con la quale saranno specificate tutte le modalità di pagamento **DELL' ACCONTO DI 150 EURO A PERSONA (OLTRE AL SUPPLEMENTO CAMERA SINGOLA SE RICHIESTO E LA POLIZZA ANNULLAMENTO SE RICHIESTA)**. A pagamento avvenuto, la prenotazione sarà confermata e ne verrà data comunicazione all'iscritto/i sempre via mail.**

**N.B. l'iscrizione con relativo pagamento dell'acconto richiesto, IMPLICA L'ACCETTAZIONE DEL PROGRAMMA DETTAGLIATO E DELLE CONDIZIONI DI VENDITA DEL PACCHETTO TURISTICO** dettagliate sul sito dell'Agenzia Rallo P.IVA 04160630275 – CCIAA REA 370886 VE

Il programma è stato curato da Nadia Rocca con ORGANIZZAZIONE TECNICA: Agenzia Rallo

**VI ASPETTIAMO !! VIAGGIATE CON NOI !!!!**

## HOTEL LA FONTE DI OME

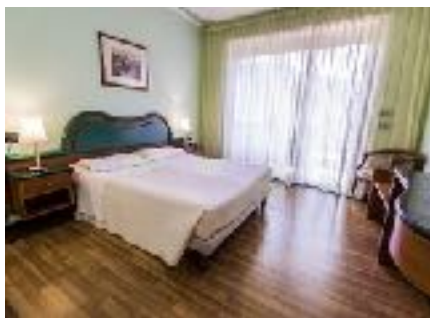

Situato tra le verdi colline di Ome, nelle immediate vicinanze del Lago d'Isèo e della città di Brescia, l'hotel è una delle più grandi strutture ricettive in Franciacorta, a pochi passi dalle cantine vinicole e dalla Clinica Ospedaliera San Rocco. Completamente rinnovato nel 2004, oggi l'Hotel La Fonte è attrezzato con camere ampie, confortevoli e accoglienti.

### SCHEDA TECNICA IN BREVE

■ Organizzazione Tecnica: Agenzia Viaggi Rallo Srl Venezia Mestre - Licenza: cat. A illimitata, Aut. provinciale n. 13969 - Garanzia Assicurativa Responsabilità Civile Professionale per Agenti di Viaggio TUA ASSICURAZIONI - polizza N. 40324512000542 - Assicurazione contro il rischio di insolvenza di tour operator e agenzie di viaggi FIAVET CONSORZIO FOGAR Fondo di Garanzia Revo Insurance, numero di polizza 0x00013692

■ Validità del programma: dal 1 al 31 Maggio 2024

■ I programmi sono calcolati sulla base delle tariffe dei fornitori dei servizi a terra e sulle tariffe dei trasporti, in vigore il 25/01/2024. Eventuali adeguamenti o aumenti verranno comunicati almeno 20 giorni prima della partenza (come paragrafo 8 del CdV).

■ Pagamenti - Il consumatore è tenuto a corrispondere l'acconto prestabilito al momento della prenotazione ovvero della richiesta impegnativa. Il saldo della quota del pacchetto prenotato dovrà essere versato almeno trenta giorni prima della partenza.

■ Sostituzioni - La modifica del nominativo del cliente rinunciatario con quello del sostituto può non essere accettata da un terzo fornitore di servizi, in relazione ad alcune tipologie di essi, anche se effettuata entro il termine di cui all'art 11 del CdV. L'organizzatore non sarà pertanto responsabile dell'eventuale mancata accettazione della modifica da parte dei terzi fornitori di servizi. Tale mancata accettazione sarà tempestivamente comunicata dall'organizzatore alle parti interessate.

■ Penali di annullamento del pacchetto turistico - Al consumatore che receda dal contratto prima della partenza, indipendentemente dal pagamento dell'acconto previsto, e tranne ove diversamente indicato all'interno di specifiche partenze e/o in fase di conferma dei servizi, sarà addebitata a titolo di penale la relativa percentuale della quota di partecipazione, a seconda del numero di giorni che mancano alla data di partenza del viaggio, escludendo dal computo il giorno della partenza e il giorno in cui viene data la comunicazione dell'annullamento:

- fino a 45 gg data/partenza 10%
- da 44 fino a 30 gg: 20%;
- da 29 a 10 gg: 50%;
- da 9 gg: a 5gg 85%
- da 4 alla partenza 100%.

Nessun rimborso dopo tale termine o in caso di interruzione del viaggio già intrapreso.

Rimangono sempre a carico del consumatore la quota individuale di gestione pratica (ove indicata) e il premio della copertura assicurativa.

■ Segnalazioni- Le segnalazioni per richiesta di servizi particolari (tipologia di letti, posizione della camera ecc) e tutto ciò che riguarda servizi senza supplemento, quindi non garantibili, non entrano a far parte del contratto e non possono perciò essere ritenuti condizione essenziale di esso.

■ Escursioni e servizi acquistati in loco - Le escursioni, i servizi e le prestazioni acquistate dal consumatore in loco e non comprese nel prezzo del pacchetto turistico, pur potendo essere illustrate e descritte in questo opuscolo o catalogo elettronico, sono estranee all'oggetto del relativo contratto stipulato da Agenzia Viaggi Rallo nella veste di organizzatore. Pertanto nessuna responsabilità potrà essere ascritta all'Agenzia Viaggi Rallo. Contratto di Viaggio, condizioni e coperture dell'assicurazione medico/bagaglio pubblicati nel nostro sito [www.agenziarallo.it](http://www.agenziarallo.it).